



**COMISSÃO DE COMBATE AO  
RACISMO  
PORTARIA 3.865/2021**



# Comissão de combate ao racismo

- **COMPOSIÇÃO DA COMISSÃO**

- Representante Reitoria: Andréa Rabinovici (Coordenadora)
- Representantes das Pró-Reitorias de Planejamento, Administração, Assuntos Estudantis, Graduação, Gestão com Pessoas, Pós-Graduação e Pesquisa, Extensão e Cultura;
- Representante(s) do Núcleo de Estudos Afro-Brasileiros na Unifesp (NEAB-Unifesp)
- Representante(s) do Escritório de dados da Unifesp
- Representante(s) Ouvidoria
- Representante STI: Lidiane Cristina da Silva
- Representante DCI
- Docentes e técnicos(as) da Unifesp: Ana Maria do Espírito Santo, Andréa Slemian, Ana Carolina Costa da Silva, Débora Galvani, Edna Martins, Fabiana Schleumer, Fábio Cruz, Flávia Amanda Costa Barbosa, Fernanda Flávia Cockell da Silva, Gilberto da Silva Francisco, Hosana Santos, Jumile dos Santos Moreira, Luciana Alves, Luciana Aparecida Farias, Maria Liduína de Oliveira, Luiz Henrique Passador, Mariana Puridade Marques da Silva, Marina Pereira de Almeida Melo, Raquel Vieira Ramos, Renata Cristina Gonçalves dos Santos, Sandra Regina Leite de Campos, Veronica Carolina da Silva Janini;
- Convidados(as) externos: Aline Lúcia de Rocco Gomes, Fábila Barbosa Ribeiro, Gildean Silva Pereira, Marina Reinoldes;

# Comissão de combate ao racismo

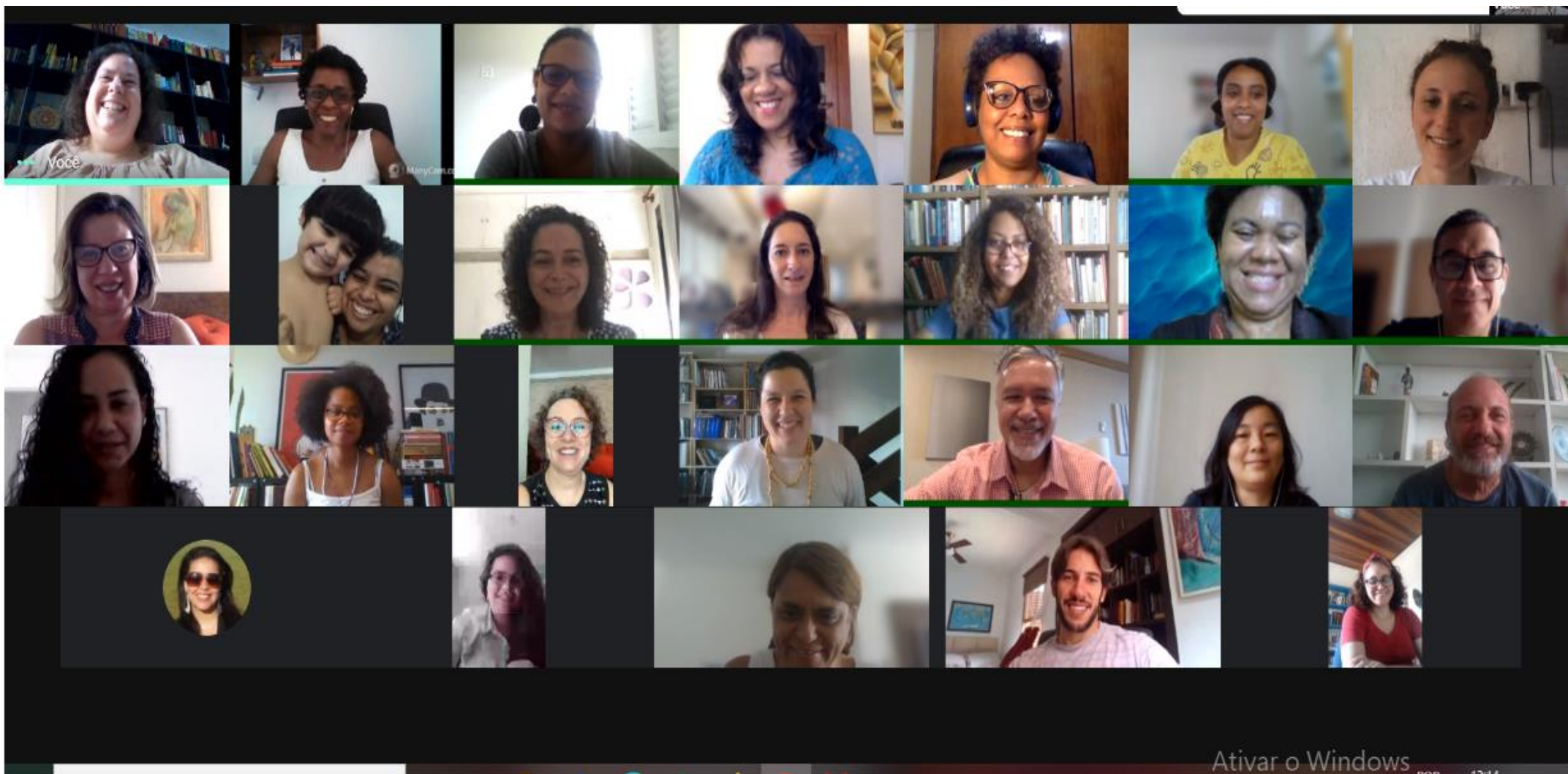

# Comissão de combate ao racismo



A screenshot of a Zoom meeting grid with 28 participants. The participants are arranged in four rows of seven. Each tile shows a video feed of a participant, with their name and a mute icon below. The top right corner shows 'Voce' with a mute icon. The bottom row contains several participants with circular profile pictures or initials.

Row	Participant 1	Participant 2	Participant 3	Participant 4	Participant 5	Participant 6	Participant 7
1	Você	SANDRA REGINA LEITE D...	DEBORA GALVANI	VERONICA CAROLINA D...	HOSANA DOS SANTOS	MARINA PEREIRA DE AL...	FERNANDO SFAIR KINKER
2	LIA RITA AZEREDO BITTE...	Carol Silva	Andréa Slemian	Marina Reinoldes	ALINE LUCIA DE ROCCO ...	EDNA MARTINS	FERNANDA FLAVIA COC...
3	Soraya Smaili	ISABEL MARIAN HARTM...	RENATA CRISTINA GONC...	ANDERSON DA SILVA RO...	FABIANA SCHLEUMER	Norberto Lobo	MARISA YUMI HASEGAW...
4	MARIANA PURIDADE MARQUES DA...	Fábia Barbosa Ribeiro	JUMILE DOS SANTOS MOREIRA	RAQUEL VIEIRA RAMOS RODRIGUES	JULIANA GARCIA CESPEDES		

# Comissão de combate ao racismo Homenagem no Consu





# Comissão de combate ao racismo

## Objetivo

Propor política institucional que contenha propostas para formação de pessoas, diretrizes para a comunicação da universidade



# Comissão de combate ao racismo

## Subgrupos

- Formação
- Mapa diagnóstico
- Prevenção e combate ao racismo
- Visibilização
- Pessoas
- Estrutura institucional



# Comissão de combate ao racismo

## Reunião com todos (as) membros

- 04/12/2020
- 08/12/2020
- 11/12/2020
- 19/01/2020
- 27/01/2021
- 09/02/2021





# Comissão de combate ao racismo

## Resultados já conquistados

- 7 emendas ao PDI + 1 indicador de metas (Consu 03/02/2021)
- Diversos entendimentos e reuniões coletivas
- Homenagens Consu em dezembro
- Convite reunião colegas de outras IFE – processo de autoconhecimento e com imediatos movimentos de mudanças institucionais

Próximos passos:

Finalização da proposta de resolução sendo construída na comissão para em ser apresentada e aprovado no Consu e entregue para nova gestão para implementação.

# Próximos Passos

- Participação na reunião do Comitê de integridade, em 25/02;
- Apresentar a proposta para os campi, em reunião com os diretores(as) acadêmicos;
- Finalizar a redação da resolução, considerando a possibilidade de apresentar os princípios e diretrizes da política para promoção da igualdade e combate ao racismo e, ainda, constituir um Comitê com a função de construir a estrutura, junto com a comunidade acadêmica, para implementação da política;
- Indicar o percurso para institucionalização e legitimação do documento na comunidade e nas instâncias devidas.

# UNIFESP



UNIVERSIDADE FEDERAL DE SÃO PAULO

---

1933